La mouette prétentieuse (kamishibai)

Auteur :

Myriam DJAIT-FROLLA

Illustrateur :

Nomis

NB planches : 9 (incl.couv)

Réf Catalogue : KH234

ISBN : 9782370186102

9782370186102

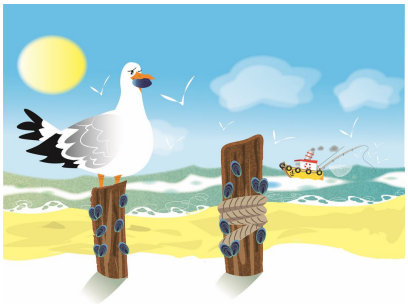

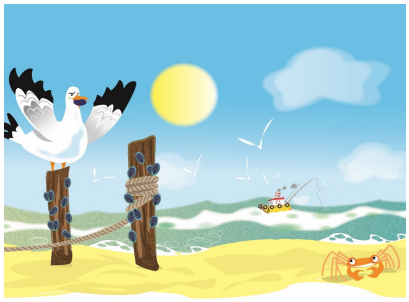

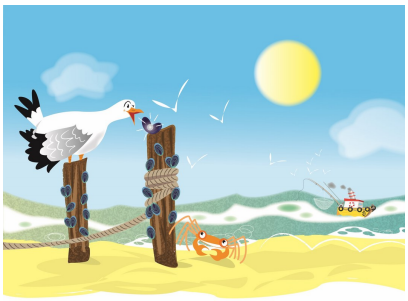

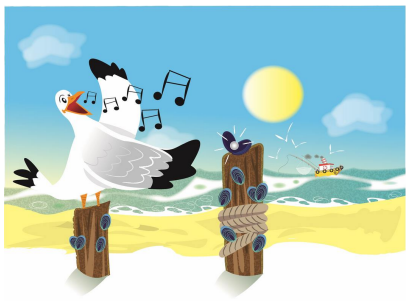

Résumé :

C'est l'histoire d'une mouette se croyant plus importante et plus belle que les autres...
Cette histoire légère va vaguement vous rappeler une fable bien connue... saurez-vous la reconnaître ?